

THE MANY PIECES THEORY

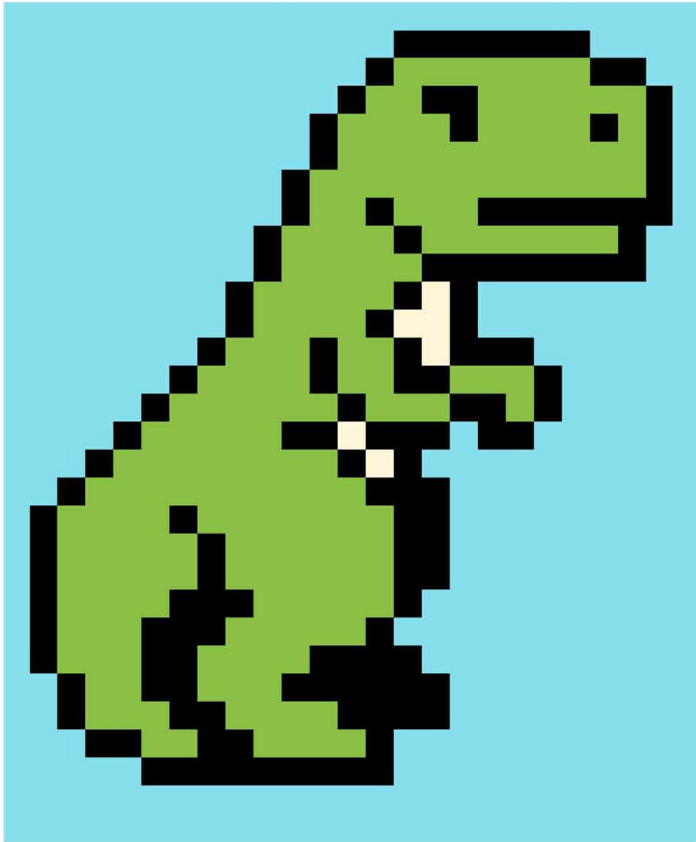





ANIMALS - T-REX



AFMETINGEN VAN VOLTOOIDE QUILT 98 x 117 CM

WAS EN STRIJK DE STOF VOORDAT JE STROKEN KNIPT. KNIIP STROKEN VAN ZELFKANT NAAR ZELFKANT (LANGS DE LENGTE ZODAT DE STROKEN ALTIJD MINIMAAL 100 CM LANG ZIJN). KNIIP DE ZELFKANT ALTIJD AF VOORDAT JE BEGINT MET HET KNIPPEN VAN EEN NIEUW STUK STOF EN HOUD EEN ZOOM VAN 0,5 CM AAN WANNEER JE STOFFEN AAN ELKAAR NAAIT. DE "GOEDE" KANT VAN DE STOF IS DE KANT MET HET PATROON OF MET DE MEESTE KLEUR. DE "VERKEERDE" KANT IS DE ACHTERKANT VAN DE STOF.

1) KNIIP DE VOLGENDE STUKKEN STOF:

KLEUR	STROOK VAN 9 CM	STROOK VAN 5 CM
 GROEN	4	3
 BRUIN	0	1
 ZWART	1	6
 LICHTBLAUW	6	7

LEG DE STROKEN VAN 5 CM OPZIJ

GA ALS VOLGT TE WERK MET DE STROKEN VAN 9 CM:

KNIIP VAN DE GROENE STOF (10) RECHTHOEKEN VAN 9 x 16,5 CM, 
 (12) RECHTHOEKEN VAN 9 x 9 CM  EN (7) RECHTHOEKEN VAN 5 x 9 CM 

KNIIP VAN DE ZWARTE STOF (1) RECHTHOEK VAN 9 x 16,5 CM, 
 (4) RECHTHOEKEN VAN 9 x 9 CM  EN (7) RECHTHOEKEN VAN 5 x 9 CM 

KNIIP VAN DE LICHTBLAUWE STOF (28) RECHTHOEKEN VAN 9 x 16,5 CM, 
 (5) RECHTHOEKEN VAN 9 x 9 CM  EN (9) RECHTHOEKEN VAN 5 x 9 CM 

LEG DEZE STUKKEN APART.

2) NAAI DE STROKEN VAN 5 CM MET DE GOEDE KANTEN AAN ELKAAR OM DE VOLGENDE COMBINATIES TE MAKEN:

2 LICHTBLAUW AAN 2 ZWART

1 BRUIN AAN 1 ZWART

3 GROEN AAN 3 ZWART

KNIP ELK VAN DEZE GECOMBINEERDE STROKEN DOORMIDDEN.

STRIJK ELKE HELFT VAN DE STROKEN OPEN IN TEGENGESTELDE RICHTING. STRIJK BIJVOORBEELD DE HELFT VAN DE BRUIN/ZWARTE STROOK NAAR DE BRUINE KANT EN DE ANDERE HELFT NAAR DE ZWARTE KANT. DEZE NIEUWE STROKEN MOETEN 9 CM BREED ZIJN.

3) NEEM DE BRUIN/ZWARTE STROOK EN BED DE ZOMEN IN (DOOR DE STROKEN IN TEGENGESTELDE RICHTING TE LEGGEN SLUIT DE STOF PERFECT OP ELKAAR AAN). LEG HIERVOOR EEN STROOK MET DE GOEDE KANT OMHOOG EN LEG DAAROP DE ANDERE STROOK MET DE VERKEERDE KANT OMHOOG. ZORG DAT DE STROKEN GELIJKMATIG LIGGEN EN KNIP DE RAND AF.

BOVENAANZICHT:



ZIJAAANZICHT:



KNIP NU (1) SET VIERKANTEN VAN 9 x 9 CM (2 IN TOTAAL)



(2) SETS RECHTHOEKEN VAN 9 x 5 CM (4 IN TOTAAL)



HERHAAL DIT VOOR ELKE SET GEKNIPTE STROKEN:

LICHTBLAUW/ZWART - (6) SETS VIERKANTEN VAN 9 x 9 CM (12 IN TOTAAL)



(8) SETS RECHTHOEKEN VAN 9 x 5 CM (16 IN TOTAAL)



GROEN/ZWART - (7) SETS VIERKANTEN VAN 9 x 9 CM (14 IN TOTAAL)



(15) SETS RECHTHOEKEN VAN 9 x 5 CM (30 IN TOTAAL)



4) NU IS HET TIJD OM ALLE ONDERDELEN OP DE GOEDE PLEK TE LEGGEN. BEGIN MET DE EERSTE RIJ EN LEG ELK ONDERDEEL MET DE GOEDE KANT OMHOOG. LET DAARBIJ GOED OP DE RICHTING WAARIN DE ZOOM LOOPT. DE ZOOM MOET ALTIJD IN DE RICHTING VAN DE PIJL LOPEN. ALS DE ZOOM OMHOOG OF OMLAAG LIGT, ZORG ER DAN VOOR DAT HET NAASTLIGGENDE STUK ERIN IS INGEBED (MET DE ZOOM IN TEGENOVERGESTELDE RICHTING). STRIJK ZOMEN OPNIEUW WAARVAN DE RICHTING MOET WORDEN GEWIJZIGD.

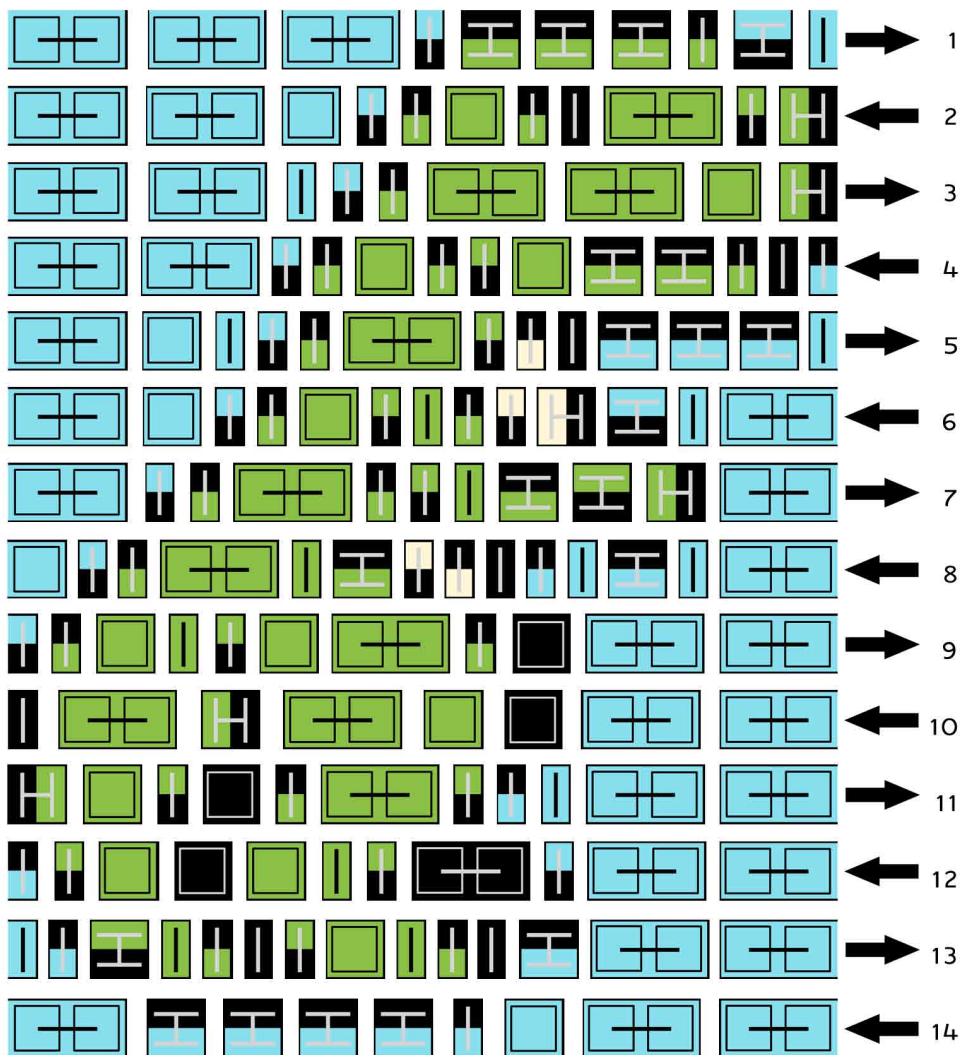

5) ZET ALLES NU ELKAAR DOOR DE GOEDE KANTEN OP ELKAAR TE STIKKEN WAARBIJ DE ZOMEN IN DE RICHTING VAN DE PIJL WIJZEN.

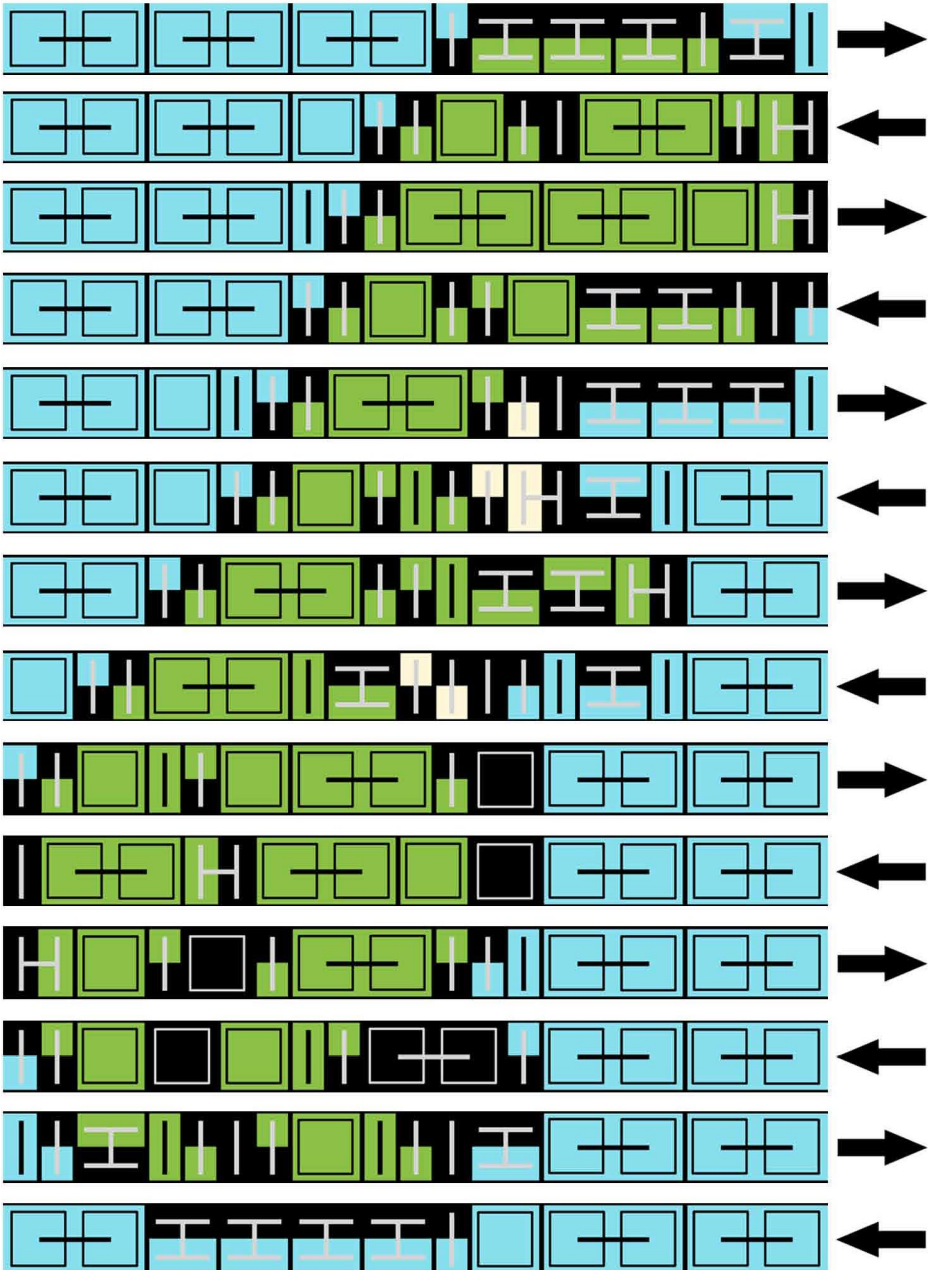

6) NAAI DE RIJEN AAN ELKAAR. HET MAAKT HIERBIJ NIET UIT IN WELKE RICHTING DE ZOOM WIJST.

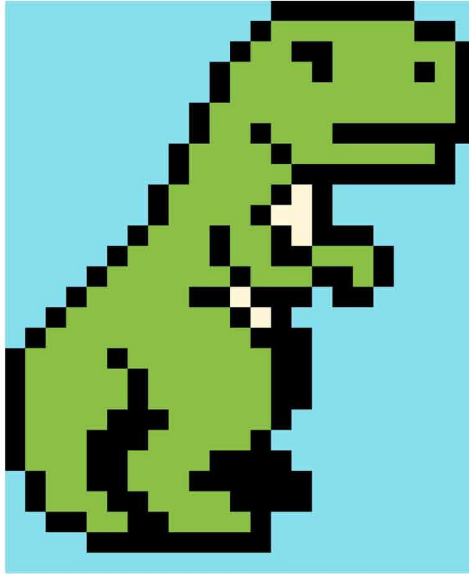

7) NAAI EEN RESTERENDE LICHTBLAUWE STROOK VAN 5 CM LANGS DE BOVENKANT VAN DE BOVENRAND VAN QUILT EN ANDERE STROOK LANGS DE ONDERKANT VAN DE BOVENRAND VAN DE QUILT. STRIJK ZOMEN ALTIJD WEG VAN DE BOVENRAND VAN DE QUILT.

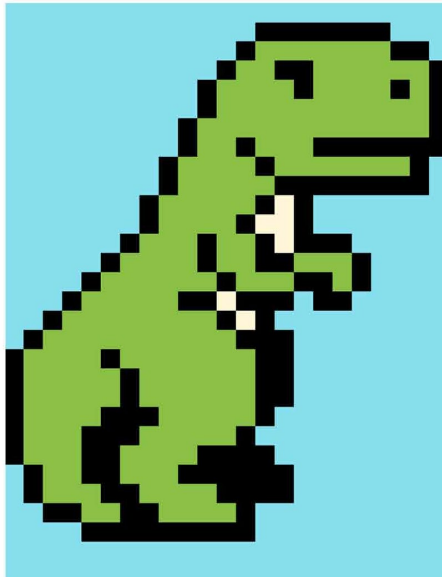

8) KNIP EEN VAN DE RESTERENDE 3 LICHTBLAUWE STROKEN VAN 9 CM DOORMIDDEN. STIK EEN VAN DEZE HALVE STROKEN OP ELK VAN DE RESTERENDE 2 VOLLEDIGE STROKEN WAARDOOR ER 2 STROKEN VAN TEN MINSTE 150 CM ONTSTAAN. STIK DEZE STROKEN AAN DE LINKER- EN RECHTERKANT VAN DE BOVENRAND VAN DE QUILT. STRIJK ZOMEN ALTIJD WEG VAN DE BOVENRAND VAN DE QUILT.

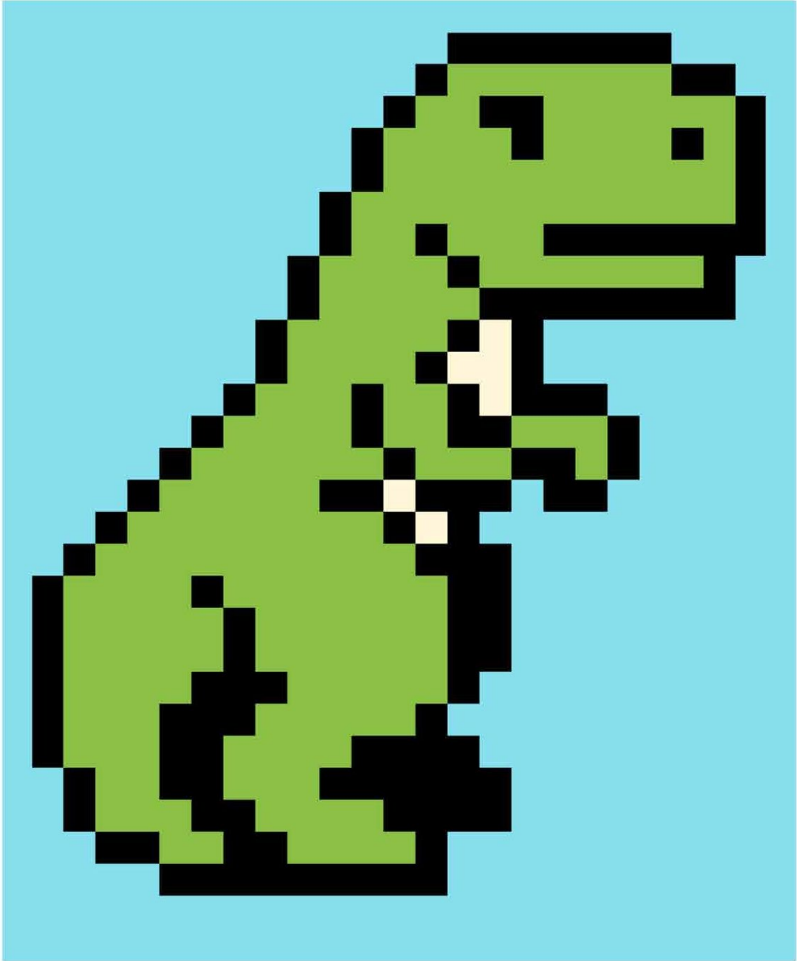

9) VOEG DESGEWENST EXTRA RANDEN OF VERSIERINGEN TOE.

BENODIGDE STOFFEN

KLEUR	YARDAGE
GROEN	$\frac{3}{4}$
BRUIN	$\frac{1}{4}$
ZWART	$\frac{1}{2}$
LICHTBLAUW	1

©THE MANY PIECES THEORY 2021 - ALLE RECHTEN VOORBEHOUDEN

DIT PATROON WORDT BESCHERMD DOOR AUTEURSRECHT. DE EIGENAAR VAN DIT PATROON HEEFT EEN LICENTIE OM QUILTS TE MAKEN VOOR PERSOONLIJK GEBRUIK OF OM CADEAU TE DOEN. ALS HET PATROON KLASSIKAAL WORDT GEBRUIKT, MOET IEDERE CURSIST HET PATROON KOPEN. ELKE VORM VAN REPRODUCTIE VAN DIT PATROON (ZOWEL HANDMATIG, DIGITAAL, ELEKTRONISCH OF MET EEN COMPUTER) IS VERBODEN. HET IS TOEGESTAAN OM HET VOLTOOIDE PRODUCT ONLINE OF TIJDENS EEN EXPOSITIE VAN QUILTS TE TONEN, MAAR ALLEEN MET VERMELDING DAT HET PATROON AFKOMSTIG IS VAN QUILTONI. NEEM VOOR UITBREIDING VAN DEZE LICENTIE CONTACT OP MET TONI SMITH OP TONI@QUILTONI.COM.

HET VOLGENDE PATROON IS GEMAAKT DOOR:

TONI SMITH VAN  (QUILTONI.COM) &

NICOLE ELLISON VAN  (CRAFTIGURUMI.COM)

